

# INSTRUCCIONES IMPORTANTES DE SEGURIDAD

Siempre que usted utilice aparatos eléctricos, especialmente en la presencia de niños, asegúrese de tomar precauciones básicas de seguridad, entre las que se incluyen:

## LEA TODAS LAS INSTRUCCIONES ANTES DEL USO. MANTENGA EL APARATO LEJOS DEL AGUA

### PELIGRO:

Como es el caso con la mayoría de los aparatos eléctricos, las partes eléctricas están cargadas de electricidad aun cuando el interruptor se encuentre apagado. Para reducir el riesgo de muerte por choque eléctrico:

- Desconecte siempre esta plancha ondulatora del tomacorriente inmediatamente después de su uso.
- No trate de tocar una plancha ondulatora que se haya caído al agua. Desconéctela inmediatamente.
- No la utilice en la tina de baño ni en la ducha.
- No la coloque ni la deje caer en el agua u otro líquido.
- Desconecte esta plancha ondulatora antes de limpiarla.
- No utilice una plancha ondulatora cuyo cable se haya retorcido, doblado o dañado en forma alguna.
- No coloque o almacene este aparato en un lugar de donde corra el riesgo de caer en la bañera o en el lavamanos.

### ADVERTENCIA:

Para reducir el riesgo de quemaduras, electrocución, incendio o lesión:

1. Esta plancha ondulatora es solamente para uso doméstico.
2. Esta plancha ondulatora nunca se debe dejar conectada cuando no esté siendo utilizada. Apague el interruptor y desconecte el cable cuando no la esté utilizando.
3. Este aparato no debe utilizarse por parte de niños o individuos con ciertas incapacidades. Tampoco debe utilizarse cerca de ellos.
4. Utilice este aparato solamente con el propósito para el cual fue fabricado, según se describe en este manual. No agregue partes que no hayan sido recomendadas por el fabricante.
5. No utilice una extensión para operar esta plancha ondulatora.
6. No trate de reparar este producto. Goody Products Inc., no cuenta con un centro de servicio autorizado; sin embargo, si este aparato se encuentra bajo garantía, regréselo al Departamento de Servicio al Cliente de Goody Products para su reemplazo.
7. Mantenga el cable lejos de superficies calientes.
8. No tire, retuerza o envuelva el cable alrededor de la plancha ondulatora, aún durante su almacenamiento.
9. Nunca opere esta plancha ondulatora si el cable o el enchufe se encuentran dañados, si no funcionan adecuadamente, si se ha caído o se ha dañado, o si ha caído al agua.
10. Nunca suelte o inserte ningún objeto dentro de los orificios.
11. Nunca la utilice mientras se encuentra durmiendo.

12. No la utilice al aire libre ni la opere en sitios donde se estén utilizando productos de aerosol o donde se esté administrando oxígeno.
13. Almacene siempre la plancha ondulatora y el cable en un área libre de humedad.
14. No conecte ni desconecte esta plancha ondulatora con las manos mojadas.
15. No utilice una extensión o transformador de voltaje con esta plancha ondulatora.
16. Nunca envuelva el cable alrededor de la plancha ondulatora, ya que esto hará que el cable se desgaste prematuramente y se rompa.
17. Desconecte la plancha ondulatora cuando no se encuentre en uso. Permita que se enfríe y almacénela fuera del alcance de los niños en un lugar seguro y seco.
18. Maneje el cable con cuidado y evite halarlo, retorcerlo o estirarlo, especialmente en el área de conexión con el enchufe.
19. El barril de la plancha ondulatora se calienta durante su uso. NO permita que la piel ni los ojos toquen las superficies calientes. Utilice la manija.
20. No coloque la plancha caliente directamente sobre ninguna superficie ni sobre el cable del aparato cuando esté caliente o cuando se encuentre conectado. Utilice el soporte para descanso que hace parte del aparato.
21. No utilice un transformador de voltaje con este producto.
22. ADVERTENCIA: El barril de la plancha se calienta bastante en cuestión de segundos y no debe entrar en contacto con la piel después de que se prenda

**MANTENGASE FUERA DEL ALCANCE DE LOS NIÑOS RIESGO DE QUEMADURAS GUARDE ESTAS INSTRUCCIONES**

## Instrucciones De Operación

Este aparato fue creado solamente para su uso doméstico. Utilice solamente Corriente Alterna (60 Hertz).

### ¡Utilice Sin El Clip Para Lograr Ondas Naturales!

1. Sostenga la plancha apuntando hacia abajo.
2. Tome una sección amplia de cabello. Envuélvala desde la base de la plancha ondulatora hasta la punta, permitiendo que el cabello se enrolle sobre cada protuberancia del barril de la plancha ondulatora.
3. Sostenga y Suelte.



### Consejos para el Peinado:

- Utilice secciones de cabello más amplias para pein dos sueltos, con ondas naturales.
- Para lograr ondas básicas para cabellos largos, comience a ondular al nivel de la oreja en lugar de comenzar en la raíz del cabello.
- Utilice la punta al contacto para sostener los extremos del cabello.

### ¡Utilice Con El Clip Para Rizos En Espiral!

1. Asegure el los extremos del cabello con el clip.
2. Retuerza y envuelva el cabello hasta la parte superior de la plancha.
3. Sostenga y Suelte.

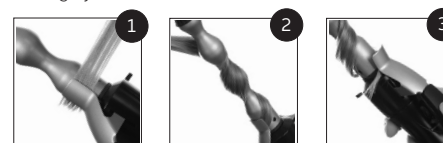

### Consejos para el Peinado:

- Utilice una sección de cabello más pequeña para peindos en espiral.
- Para lograr un peinado perfecto de ondas para cabello en capas, separe las capas individualmente.
- Para un peinado fácil, sostenga la manija y utilice la otra mano para envolver con la punta al contacto.
- Para crear un rizo estilo bucle, envuelva el cabello alrededor de las hendiduras del barril.

## Instrucciones de Cuidado y Almacenamiento

Su plancha ondulatora es prácticamente libre de mantenimiento. Mantenga las superficies de calor limpias y libres de polvo, mugre y laca para el cabello. Si se hace necesaria la limpieza de este aparato, desconéctelo del tomacorriente y limpie el exterior con un paño húmedo. Si el cable se enreda, desenredelo antes de utilizarlo.

Permita que el aparato se enfríe y almacénelo fuera del alcance de los niños en un sitio seguro y seco. Nunca envuelva el cable alrededor del aparato, ya que esto causará que el cable se desgaste prematuramente y se rompa. Maneje el cable con cuidado y evite halarlo, doblarlo agudamente, retorcerlo o estirarlo, especialmente en el área de conexión con el tomacorriente.

## GARANTÍA

### Garantía Limitada de 3 Años

Durante los tres años siguientes a la Fecha de Compra, Goody Products, Inc. Garantiza que este producto se encuentra en buenas condiciones de funcionamiento y está libre de defectos materiales y de fabricación. Esta garantía no incluye daños en el producto causados por accidentes o uso inadecuado. Si el producto presenta defectos durante el periodo de garantía, lo reemplazaremos completamente gratis. Favor visitar [www.goody.com](http://www.goody.com) o llamar al 1-800-241-4324 para recibir información adicional.

### ¡REGÍSTRELO AHORA MISMO PARA ACTIVAR LA GARANTÍA!

Usted debe registrar el producto durante los primeros 30 días luego de su compra, ya sea por correo o en línea, con el fin de activar la Garantía Limitada de Tres Años.

### COMO REDIMIR LA GARANTÍA

Para redimir las garantías bajo esta póliza, regrese el producto defectuoso a la dirección que aparece a continuación, junto con su recibo original de compra y \$5.00 por concepto de gastos de empaque y correo. Los residentes del estado de California necesitan suministrar solamente prueba de compra y deben llamar al número 1-800-241-4324 para instrucciones de envío. Si no cuenta con el recibo de compra pero registró el producto durante los primeros 30 días después de la compra, el periodo de garantía será de 24 meses a partir de la fecha en que el producto fue fabricado.

### Esta garantía no cubre:

1. Daño y desgaste normal, como por ejemplo corto circuitos en el cable de suministro de corriente.
2. Daño debido al uso inadecuado, tal como suministro de voltaje incorrecto, falta de atención a las precauciones de seguridad, u objetos externos que se encuentren dentro de la plancha ondulatora.
3. Adulteración, como por ejemplo el intento de reparación por parte de una persona no autorizada. No nos hacemos responsables por daños ocurridos a las personas o a la propiedad, ni por daños incidentales o indirectos.

Esta garantía le da derechos legales específicos y usted puede también tener otros derechos que varían de un estado a otro. Algunos estados no permiten la exclusión o limitación de daños incidentales o indirectos, así que es posible que la limitación o exclusión anterior no le corresponda.

Questions or comments: call 1.800.241.4324 or visit [www.goody.com](http://www.goody.com)

Preguntas o comentarios: llame al 1.800.241.4324 o visite [www.goody.com](http://www.goody.com)

A **NewellRubbermaid** Company

Dist. by Goody Products, Inc. Distribuido por Goody Products, Inc. 4475 South Fulton Parkway, Building 5 - Union City Atlanta, Georgia 30349

® Registered Trademark of Goody Products, Inc MADE IN CHINA  
® Marca Registrada de Goody Products, Inc HECHO EN CHINA

# IMPORTANT SAFETY INSTRUCTIONS

When using electrical appliances, especially when children are present, basic safety precautions should be followed, including the following:

**READ ALL INSTRUCTIONS BEFORE USING. KEEP AWAY FROM WATER.**

## DANGER:

As with most electrical appliances, electrical parts are electrically live even when switch is off. To reduce the risk of death by electric shock:

- Always unplug this curling iron from the electrical outlet immediately after using.
- Do not reach into the water for a curling iron that has fallen into water. Unplug it immediately.
- Do not use while bathing or in the shower.
- Do not place or drop into water or other liquid.
- Unplug this curling iron before cleaning it.
- Do not use a curling iron whose cord has become twisted, bent or otherwise damaged.
- Do not place or store appliance where it can fall or be pulled into a tub or sink.

## WARNING:

To reduce the risk of burns, electrocution, fire or injury to persons:

1. This curling iron is for household use only.
2. This curling iron should never be left unattended when plugged in. Turn off the switch and unplug the electrical cord when not in use.
3. This appliance should not be used by, on, or near children or by individuals with certain disabilities.
4. Use this appliance only for its intended use as described in this manual. Do not use attachments not recommended by the manufacturer.
5. Do not use an extension cord to operate this curling iron.
6. Do not attempt to repair this product. Goody Products Inc. does not have an authorized service center. However, if this appliance is still under warranty, return it to the Goody Products Consumer Service Department for replacement.
7. Keep the cord away from heated surfaces.
8. Do not pull, twist, or wrap line cord around the curling iron, even during storage.
9. Never operate this curling iron if it has a damaged cord or plug, if it is not working properly, if it has been dropped or damaged, or if it has been dropped into water.
10. Never drop or insert any object into any opening.
11. Never use while sleeping.
12. Do not use outdoors or operate where aerosol (spray) products are being used or where oxygen is being administered.
13. Always store this curling iron and cord in a moisture-free area.
14. Do not plug or unplug this curling iron when your hands are wet.
15. Do not use an extension cord or voltage converter with this curling iron.
16. Never wrap the cord around the curling iron, as this will cause the cord to wear prematurely and break.

17. When not in use, unplug the curling iron. Allow it to cool, and store out of reach of children in a safe, dry location.
18. Handle cord carefully, and avoid jerking, twisting, or straining it, especially at plug connections.
19. The curling iron barrel is hot when in use. DO NOT let bare skin and eyes touch heated surfaces. Use the handle.
20. Do not place the heated iron directly on any surface or on the appliance power cord while it is hot or plugged in. Use the built-in counter rest.
21. Do not use a voltage converter with this product.
22. WARNING: The iron's barrel will get very hot within a few seconds and should not be placed in contact with skin after the curling iron is turned on.
23. This appliance has a polarized plug (one blade is wider than the other). As a safety feature, this plug will fit in a polarized outlet only one way. If the plug does not fit fully in the outlet, reverse the plug. If it still does not fit, contact a qualified electrician. Do not attempt to defeat this safety feature.

**KEEP AWAY FROM CHILDREN  
BURN HAZARD  
SAVE THESE INSTRUCTIONS**

## Operating Instructions

This appliance is intended for house-hold use.

Use on Alternating Current (60 hertz) only.

### Use Without The Clip For Natural Waves!

1. Hold iron pointing downward.
2. Gather large section of hair. Wrap from base of curling iron to tip, allowing hair to be wrapped over each large wave on the curling iron's barrel.
3. Hold and unwind.



### Styling Tips:

- Use larger sections of hair for loose, natural waved styles.
- To achieve base curls for long hair, begin curling at ear-level rather than at the root of your hair.
- Use the tip to hold ends of hair.

### Use With The Clip For Spiraled Curls!

1. Clip ends of hair.
2. Twist and wind hair to the top of the iron.
3. Hold and release.



### Styling Tips:

- Use a smaller section of hair for spiraled styles.
- To perfect the wave style for layered hair, gather layers individually.
- For easy styling, hold handle and use other hand to twirl.
- For a ringlet curl, wrap hair around the small waves of the barrel.

## Care and Storage Instructions

Your curling iron is virtually maintenance free. Keep heated surfaces clean and free of dust, dirt, and hair spray. If cleaning becomes necessary, unplug the appliance from the power source and wipe the exterior with a damp cloth. If the cord becomes twisted, untwist prior to use.

Allow appliance to cool and store out of reach of children in a safe, dry location. Never wrap the cord around the appliance since this will cause the cord to wear prematurely and break. Handle cord carefully and avoid jerking, bending sharply, twisting, or straining cord, especially at plug connections.

## WARRANTY

### Limited 3 Year Warranty

For three years from the date of purchase, Goody Products Inc. warrants that this product is in good working condition and free from defects in materials and workmanship. This warranty does not include damage to the product resulting from accident or misuse. If the product should become defective within the warranty period, we will replace it free of charge. Please visit [www.goody.com](http://www.goody.com) or call 1-800-241-4324 for additional information.

### REGISTER NOW TO QUALIFY!

In order qualify for our Three-Year Limited Warranty, you must register the product within 30 days of the purchase date either by mail or online.

### HOW TO REDEEM

To redeem warranties under this policy, return the defective product to the address below, together with your original purchase receipt and \$5.00 for postage and handling. California residents need only provide proof of purchase and should call 1-800-241-4324 for shipping instructions. In the absence of a purchase receipt, and if you register within 30 days of purchase, the warranty period shall be 24 months from the date the product was manufactured.

### This warranty does not cover:

1. Normal wear and tear, such as shorts in the power supply cord.
2. Damage due to misuse and abuse, such as wrong voltage supply, dropping or neglect in safety precautions or foreign objects inside curling iron.
3. Tampering, such as repair or attempted repair by an unauthorized party. We disclaim any responsibility for damage caused to property or persons, including any incidental or consequential damages.

This warranty gives you specific legal rights, and you may also have other rights which vary from state to state. Some states do not allow the exclusion or limitation of incidental or consequential damages, so the above limitation or exclusion may not apply to you.

## INSTRUCTIONS | INSTRUCCIONES

Goody HEAT

WAVE CREATOR™

WAVES MADE SIMPLE

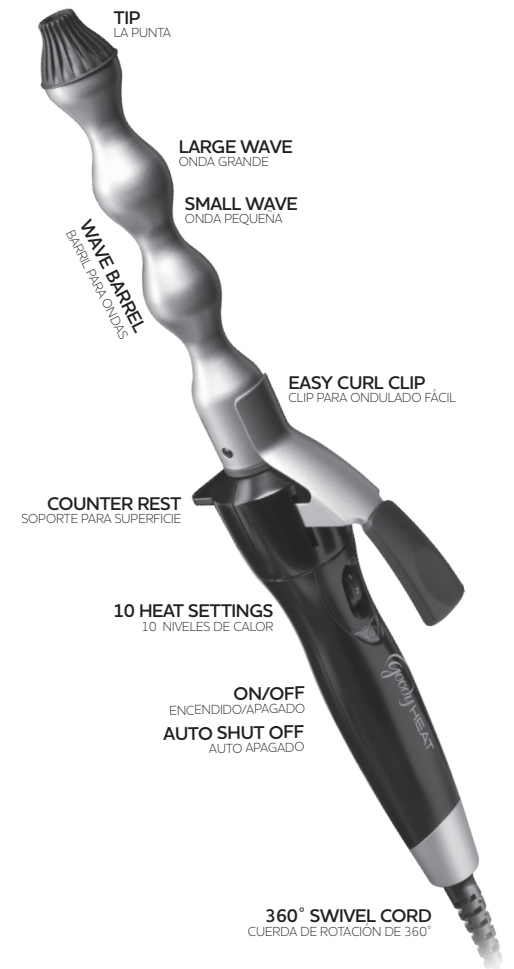

410° HEAT  
TEMPERATURA DE 410°

CERAMIC + IONIC  
CERAMICA + IONES